

Op weg naar Convenant Toekomstbestendig Bouwen 2.0



**Toekomst
bestendig**

bouwen.nl

Van regionaal naar landelijk

- Het aantal partners is aan het groeien
- Veel organisaties zijn bezig met de implementatie van de afspraken
- Het afgelopen jaar gewerkt aan de evaluatie

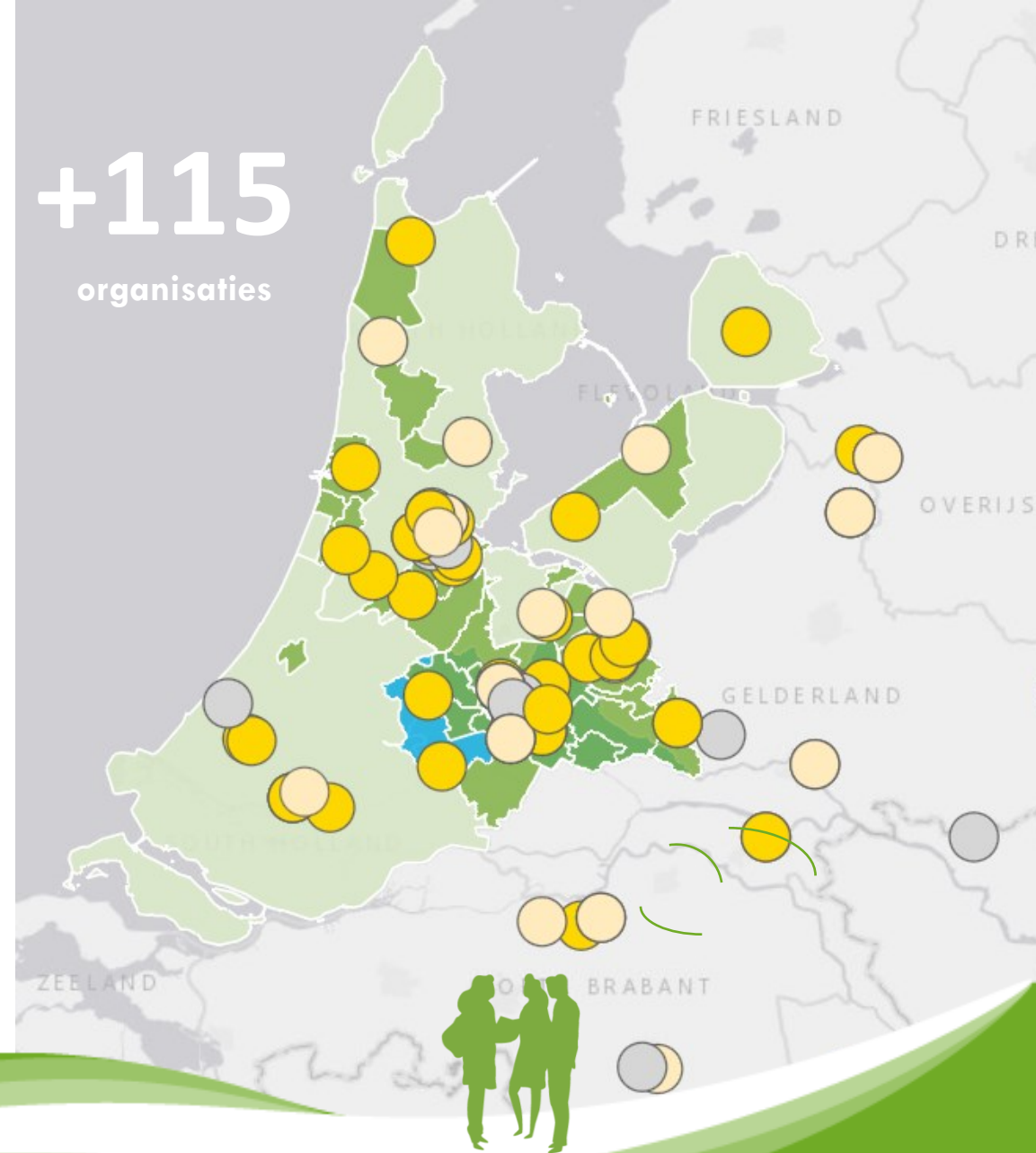

Wat is het convenant toekomstbestendig bouwen?

-  Energie
-  Circulariteit
-  Klimaatadaptatie
-  Biodiversiteit
-  Mobiliteit
-  Gezonde Leefomgeving



Op weg naar versie 2.0

- Afgelopen maand lag versie 1.8 voor ter consultatie
- Rode draad: Het proces richting 2.0 gaat iets te snel
- Twistpunt: Meer / Minder indicatoren
- Zorg voor heldere tijdlijn richting implementatie

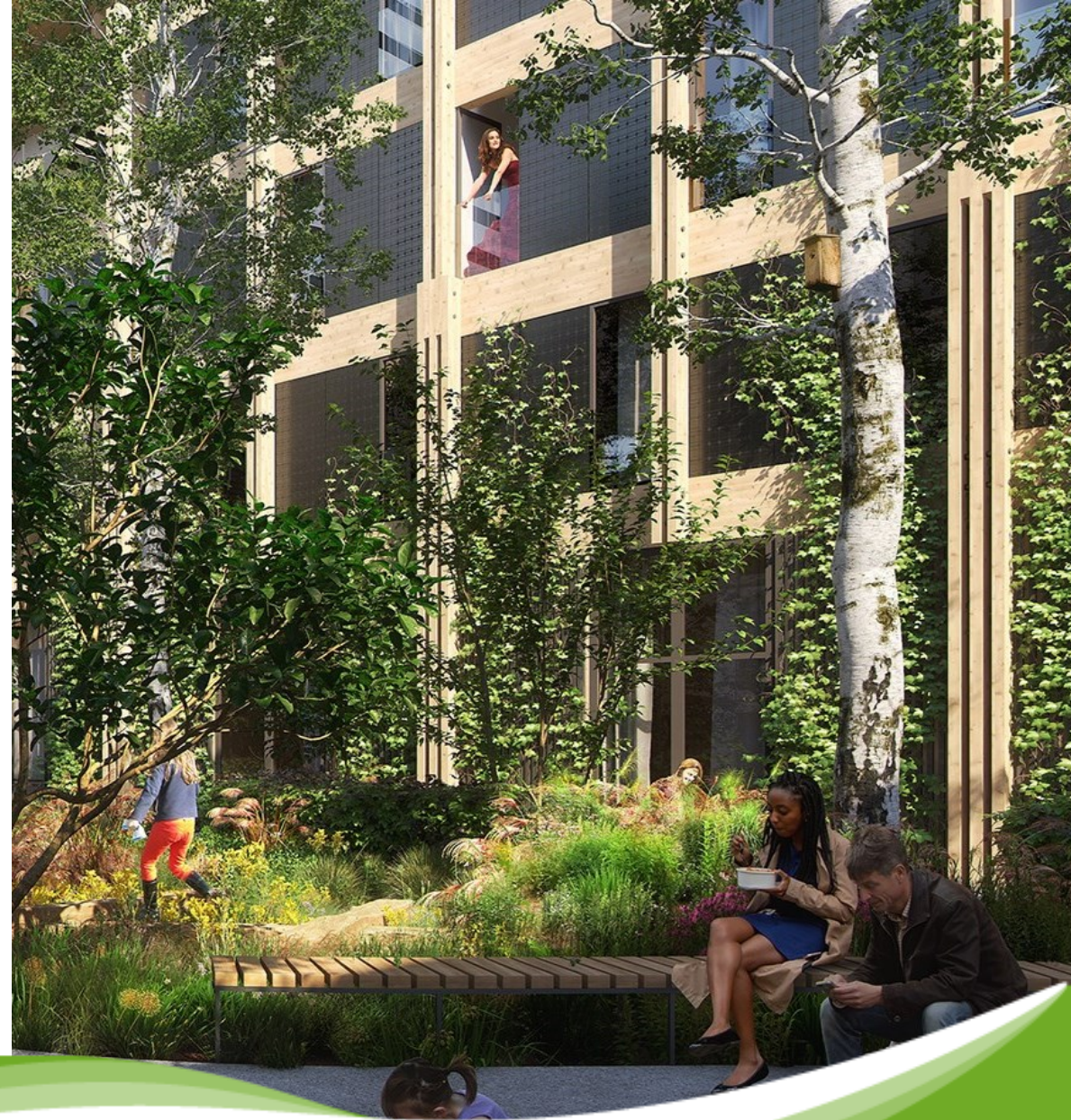

Voorbeeld: De gezonde Leefomgeving

- **Adviesrapport aanscherping thema 'gezonde leefomgeving' t.b.v. het convenant Toekomstbestendige Woningbouw**



- Aanbevelingen om mee te nemen in het evaluatieproces:
- 5 concrete indicatoren
- Algemene aanbevelingen

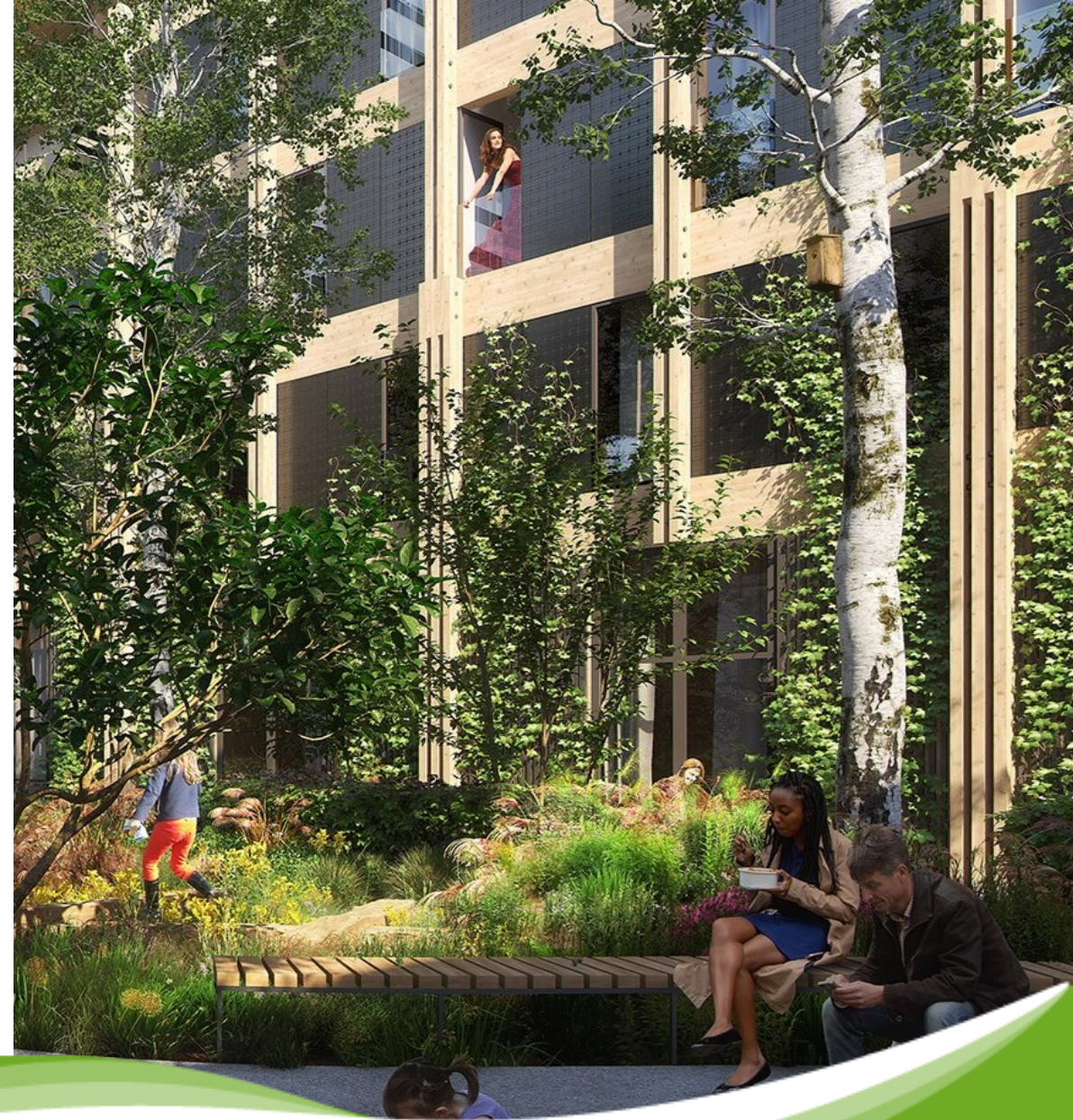

De gezonde leefomgeving

Huidige indicatoren

Indicator	Wettelijk	Brons	Zilver	Goud
% van de toegepaste materialen is vrij van giftige stoffen van de 'Banned list of Chemical C2C Certified CM Product Standard V3.0'.		90	95	100
TOjuli	1,2	1,2	1,2	1,2



De gezonde leefomgeving

Voorstel Nieuwe Indicatoren

- Geluidsoverlast in de woning
- Luchtkwaliteit binnen in de woning: fijnstof
- Luchtkwaliteit binnen in de woning: keukenafvoer
- Hitte in de woning (aangepast)
- Groen nabij de woning



De gezonde leefomgeving

Voorbeeld: Geluid in Woningen

Indicator	Wettelijk	Brons	Zilver	Goud
Geluid in woningen: % woningen met een goede geluidskwaliteit	Er is sprake van een bandbreedte waaraan de geluidskwaliteit moet voldoen, de standaardwaarde – grenswaarde maximaal toegelaten (50-70 dB Lden), waarbij zoveel mogelijk de standaardwaarde moet worden nagestreefd.	Elke woning, waarbij de geluidskwaliteit niet voldoet aan de standaardwaarde heeft tenminste een stille zijde, die voldoet aan minimaal die standaardwaarde	Bij minimaal 80% van de woningen voldoet de geluidbelasting aan de 50 dB Lden waarde (geluid op de gevel). Waarbij de geluidskwaliteit niet voldoet aan de standaardwaarde heeft tenminste een stille zijde, die voldoet aan minimaal die standaardwaarde.	Bij elke woning voldoet de geluidbelasting aan de 50 dB Lden waarde (geluid op de gevel).



De weg naar versie 2.0

